



7-12-2020 08:12

Laatste data refresh

COVID-19 Bestuurlijke rapportage GGD Amsterdam

Data van GGD Amsterdam en inwoners VRAA

Informatie in dit rapport is gebaseerd op data uit CoronIT en HPZone.

Disclaimer

De gerapporteerde cijfers van het aantal positieve coronameldingen zijn op basis van coronatesten uitgevoerd door zowel GGD Amsterdam als andere partijen. Sommige besmettingen worden later gemeld, daarom worden de gegevens van voorgaande weken soms nog aangevuld. Omdat het aannemelijk is dat niet alle mensen met corona zich laten testen, zijn de werkelijke aantallen in de Veiligheidsregio waarschijnlijk hoger dan de aantallen die hier genoemd worden.

De gerapporteerde cijfers over het aantal afgenomen testen bevatten het aantal inwoners uit Amsterdam-Amstelland dat zich laat testen bij een GGD-testlocatie. Dit hoeft niet per se een testlocatie in Amsterdam te zijn. Dit is dus exclusief coronatesten die worden gedaan door huisartsen, ziekenhuizen en andere aanbieders.

✘✘✘ Algemeen beeld en aandachtspunten

De rapportage beperkt zich tot COVID-19 gerelateerde onderwerpen

zie ook het [coronadashboard](#)

Aandachtspunten

| | | |
|-----------------|--|--------|
| Meetbaar feit 1 | Incidentie COVID-19 | Red |
| Meetbaar feit 2 | Voldoende teststraat capaciteit | Green |
| Meetbaar feit 3 | Voldoende Labcapaciteit | Green |
| Meetbaar feit 4 | Voldoende BCO capaciteit | Green |
| Meetbaar feit 5 | Voldoende PBM materiaal | Green |
| Meetbaar feit 6 | Voldoende IC en ziekenhuiscapaciteit | Orange |
| Meetbaar feit 7 | Voldoende COVID unit capaciteit (overige zorg) | Orange |

Beeld

Meetbaar feit 1:

- De incidentie staat op rood want in de veiligheidsregio valt de incidentie van 227 COVID-19 meldingen per 100.000 inwoners in week 49 binnen de landelijk vastgestelde drempel voor het één na hoogste risiconiveau 'ernstig' (150 - 250 COVID-19 per 100.000 inwoners).
- Na 5 weken van daling is afgelopen week een stijging van het aantal meldingen waargenomen. Een toename van het aantal meldingen werd gezien in Amsterdam, Amstelveen en Ouder-Amstel, een afname in Diemen, Uithoorn en Aalsmeer. Binnen Amsterdam bleef het aantal meldingen in Zuidoost gelijk, in de overige stadsdelen is het aantal meldingen licht toegenomen.
- Het aantal testen is na 5 weken van daling weer toegenomen, onder meer door het verruimde testbeleid voor nauwe contacten sinds 1 december.
- Toename van het aantal meldingen wordt in vrijwel alle leeftijdsgroepen gezien. In de leeftijdsgroep 13 tot 18 jaar worden de meeste besmettingen gemeld. De grootste toename werd gezien in de leeftijdsgroep 81 jaar en ouder.
- In vrijwel alle 25 veiligheidsregio's is een stijging van positieve gevallen gezien.

Meetbaar feit 2:

- In week 49 werden er gemiddeld 2.711 testen van de beschikbare capaciteit van 5.800 testen per dag afgenomen.
- De doorlooptijd van afspraak naar afname blijft binnen de norm van 24 uur, de doorlooptijd afname naar uitslag lijkt niet binnen de norm te blijven, maar obv twijfels over de data wordt dit samen met het lab en datateam onderzocht.

Meetbaar feit 3:

- De labcapaciteit is ruim voldoende.

Meetbaar feit 4:

- In week 49 werden er volledige BCO's uitgevoerd (met monitoring) en zijn er stappen gezet om het overzicht op de clusters te versterken.

Meetbaar feit 5:

- PBM voorraden zijn op peil.

Meetbaar feit 6:

- Opnames in ziekenhuizen stabiliseren. Het is nog te vroeg om reguliere zorg weer op te schalen. COVID-infrastructuur blijft tot en met oud en nieuw in tact.

Meetbaar feit 7:

- Het opschalingsniveau voor de COVID-units blijft op dit moment 'hoog', dit kost veel personele inzet waardoor de reguliere zorg niet volledig kan worden uitgevoerd.



Samenvatting

De veiligheidsregio is in het landelijke coronavirus dashboard ingeschaald op 'ernstig' (tussen de 150 en 250 COVID-19 besmettingen per 100.000 inwoners). Het ministerie van VWS heeft besloten om op het coronadashboard onze veiligheidsregio niet terug te schalen van 'zeer ernstig' naar 'ernstig'. Na 5 weken van daling en stagnering zagen we het totaal aantal nieuwe besmettingen met COVID-19 afgelopen week stijgen.

- Er is vorige week een toename van 17% in het aantal positieve testuitslagen waargenomen ten opzichte van de week daarvoor. Deze toename bij een hoog aantal besmettingen is risicovol: een groot reservoir van geïnfecteerde inwoners kan leiden tot een (snelle) stijging van nieuwe gevallen bij verminderde naleving van maatregelen.
- Een gedeelte van de toename kan verklaard worden doordat we sinds afgelopen week nauwe contacten van besmette personen testen op dag 5 na het bewuste contact, ongeacht of zij klachten hebben. Hierdoor worden ook personen met een asymptomatisch beloop opgepikt.
- Het blijft van groot belang om de naleving van de preventieve maatregelen bovenop de huidige interventies scherp te houden.
- In de leeftijdsgroep 13-18 jaar bevinden zich de meeste besmettingen: zowel op landelijk als regionaal niveau wordt er gekeken naar eventuele aanvullende maatregelen. In de leeftijdsgroep 81 jaar en ouder is de stijging van besmettingen het grootst geweest.
- Door een beperkte vraag naar testen als gevolg van de genomen maatregelen is de druk op de test-, lab- en BCO capaciteit verminderd. In week 49 is het aantal testen met 21% toegenomen. Er worden weer volledige BCO's uitgevoerd en er wordt toegewerkt naar het weer volledig in beeld brengen van potentiële clusters. In week 49 werd de fastlane beperkt benut (gemiddeld 165 van de 500 testen per dag), daarom worden er in week 50 nieuwe regionale partners toegevoegd aan het prioritaire testbeleid.
- Onze ambitie is een totale capaciteit van 17.250 testen per dag in januari 2021. Naast het opschalen van bestaande testlocaties komt er een L-locatie in Noord (opent as donderdag 10 december) en een XL-locatie in Sloterdijk. Ook werken wij aan een omschakeling van reguliere testen naar sneltesten.
- In de ziekenhuizen stabiliseert het aantal opnames en daalt het aantal IC opnames licht. In de VVT en gehandicaptenzorg blijven (ongecontroleerde) uitbraken plaatsvinden. Met name de druk op het personeel blijft een aandachtspunt.



| Veiligheidsregio | #pos per 100k, afgelopen 7 dagen | %pos bij GGD, afgelopen kalenderweek | #pos per 100k, 7-14 dagen geleden | %pos bij GGD, twee kalenderweken terug |
|---------------------------|----------------------------------|--------------------------------------|-----------------------------------|--|
| Nederland-totaal | 235 | 11,3 | 194 | 11,1 |
| Flevoland | 309 | 15,8 | 277 | 15,8 |
| Gelderland-Midden | 291 | 12,1 | 214 | 11 |
| Brabant-Noord | 276 | 12,7 | 203 | 11,9 |
| Midden- en West-Brabant | 272 | 11,6 | 235 | 11,7 |
| Limburg-Noord | 267 | 14,2 | 203 | 13,4 |
| Zuid-Holland-Zuid | 263 | 13,9 | 229 | 13,7 |
| Utrecht | 262 | 10,3 | 203 | 10,5 |
| Hollands-Midden | 258 | 11,7 | 208 | 11 |
| Limburg-Zuid | 256 | 12,9 | 166 | 10,5 |
| Zaanstreek-Waterland | 255 | 13,5 | 171 | 10,9 |
| Twente | 254 | 13,6 | 286 | 14,2 |
| Rotterdam-Rijnmond | 248 | 13 | 240 | 14,7 |
| Gelderland-Zuid | 245 | 10 | 200 | 10,4 |
| Brabant-Zuidoost | 239 | 11,6 | 211 | 12,1 |
| IJsselmeer | 228 | 10,3 | 159 | 8,7 |
| Amsterdam-Amstelland | 227 | 11,6 | 203 | 11,8 |
| Kennemerland | 222 | 9,4 | 205 | 10,2 |
| Haaglanden | 222 | 11,4 | 187 | 11,2 |
| Noord-Holland-Noord | 218 | 10,8 | 159 | 9,9 |
| Gooi en Vechtstreek | 213 | 9,5 | 138 | 8 |
| Noord- en Oost-Gelderland | 211 | 10,5 | 155 | 10,3 |
| Groningen | 155 | 7,5 | 103 | 6,4 |
| Zeeland | 139 | 8,5 | 128 | 7,9 |
| Fryslân | 129 | 7,9 | 104 | 7 |
| Drenthe | 115 | 7 | 106 | 7 |

✘ GGD
✘ Amsterdam
✘

COVID-19 meldingen afgelopen 14 dagen

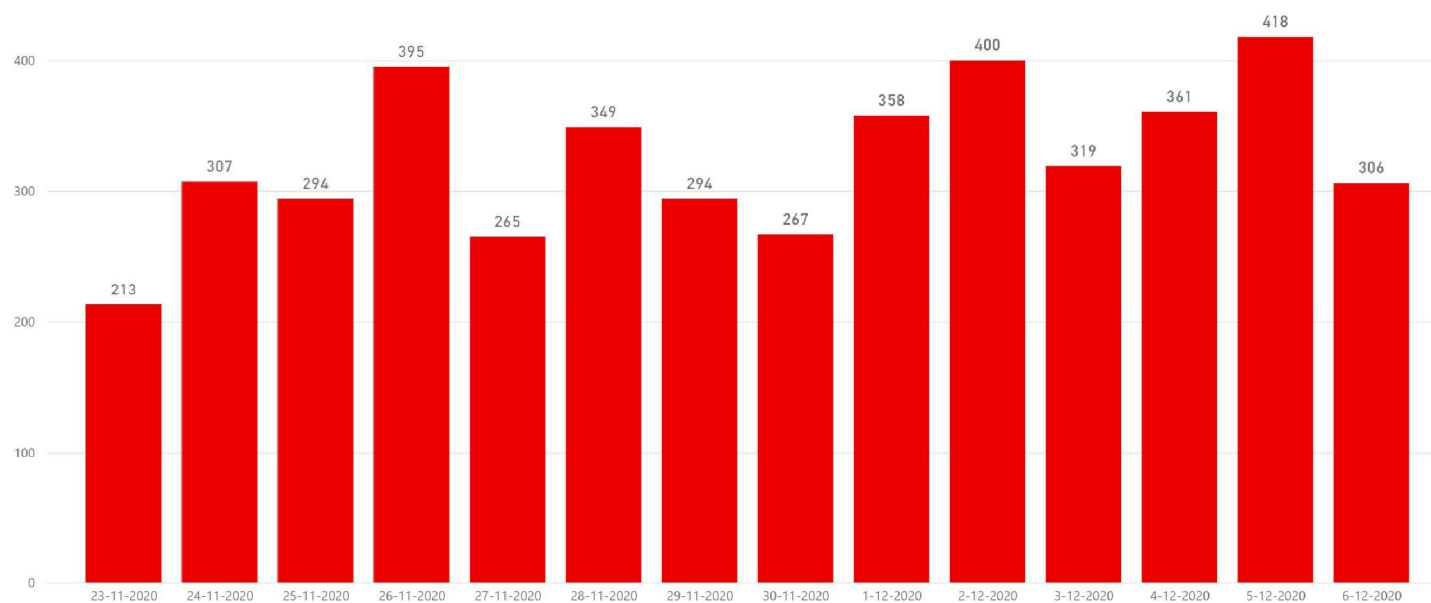

**GGD
Amsterdam
Meldingen**

2.429

Corona-meldingen (Absoluut vorige week)

226

Corona-meldingen per 100.000 inwoners (vorige week)

14,7%

% verschil vorige week vs 2 weken terug

COVID-19 meldingen per dag Amsterdam-Amstelland

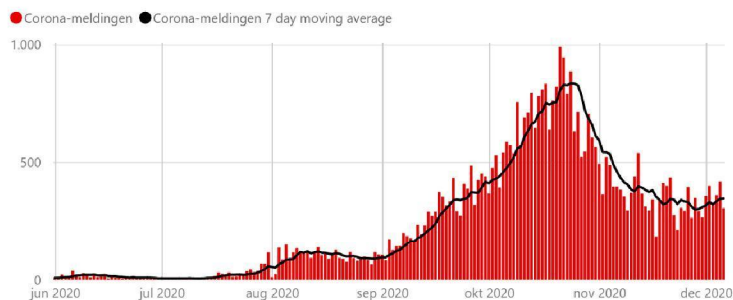

COVID-19 melding per 100.000 per leeftijdscategorie in de laatste zes weken

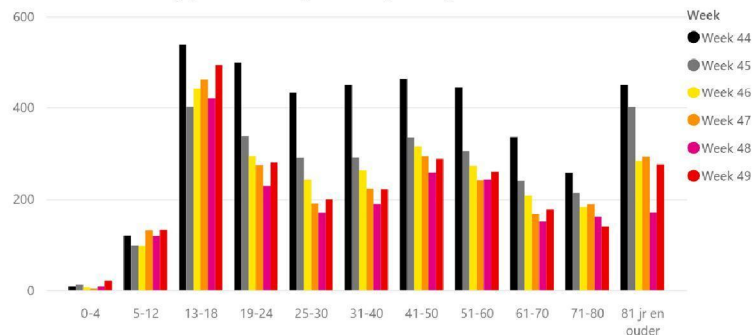

COVID-19 per weeknummer per 100.000 inwoners (gemeente)

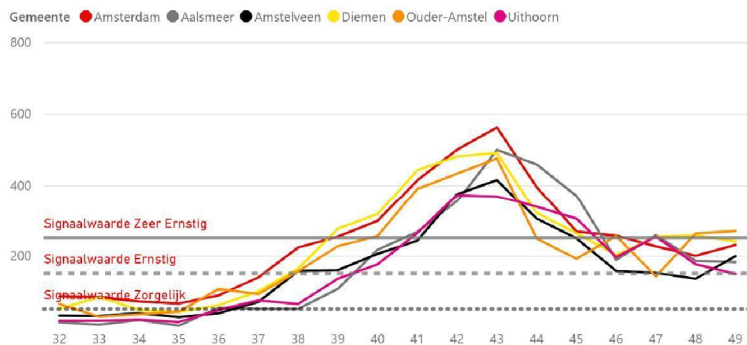

COVID-19 per weeknummer per 100.000 inwoners (stadsdeel)

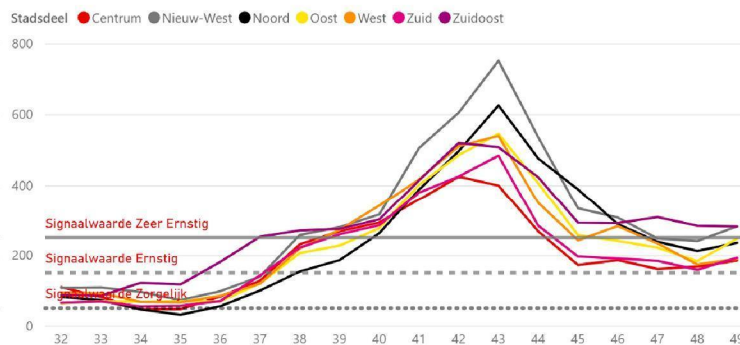

✘ **GGD**
✘ **Amsterdam** **35.110** **11,6%** **28**
✘ **Testen** Monsterafnames (afg. 14 dagen) % Testen met uitslag positief (afg. 14 dagen) Gem. doorlooptijd in uren afname - uitslag gecommuniceerd (afg. 14 ...)

Testen met bekende uitslag (voor inwoners AA) per week

● Testen met bekende uitslag ● % Testen met uitslag positief

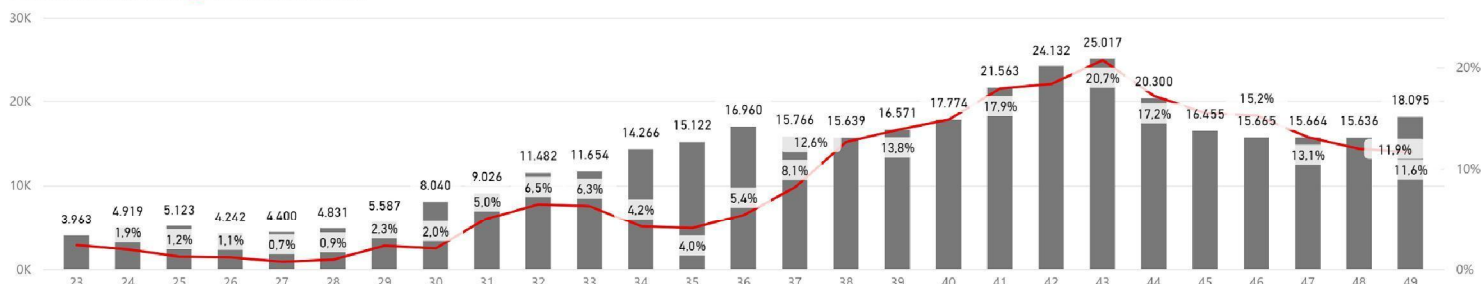

Testen met bekende uitslag per weeknummer per 100.000 inwoners (gemeente)

Gemeente ● Amsterdam ● Aalsmeer ● Amstelveen ● Diemen ● Ouder-Amstel ● Uithoorn

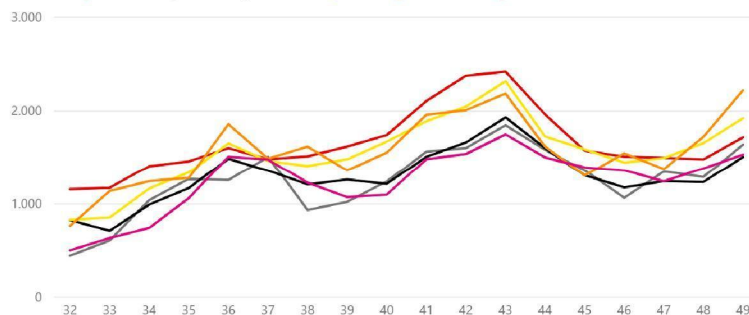

Testen met bekende uitslag per weeknummer per 100.000 inwoners (stadsdeel)

Stadsdeel ● Centrum ● Nieuw-West ● Noord ● Oost ● West ● Zuid ● Zuidoost

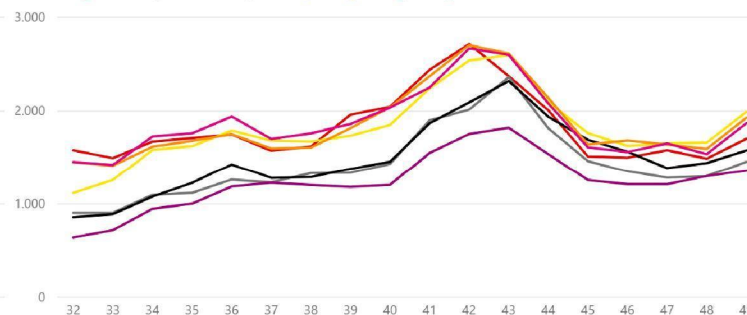

✘ Duiding clusters



Disclaimer: we zitten pas een aantal weken op een niveau van infectiemeldingen dat het mogelijk maakt een volledig BCO uit te voeren om zo een correcter beeld van de clusters te krijgen. Dit leidt tot een toename in cluster aantallen die momenteel niet allemaal gecheckt kunnen worden om na te gaan of er onderlinge transmissie heeft plaatsgevonden (zie hoge percentages in laatste kolom). Peildatum 7 december 2020

| Sector | Outbreak: clusters ¹ waar onderlinge transmissie waarschijnlijk wel heeft plaatsgevonden | Geen outbreak: clusters waar onderlinge transmissie waarschijnlijk niet heeft plaatsgevonden | Clusters waarvan onbekend is of er onderlinge transmissie heeft plaatsgevonden ² |
|---|--|---|---|
| VVT: Verpleeghuizen / Verzorgingshuizen / Thuiszorg | 34 | 24 | 42 (42%) |
| Onderwijs / Kinderdagverblijf | 28 | 68 | 149 (57%) |
| Werksituatie | 11 | 20 | 11 (26%) |
| Retail | 6 | 29 | 22 (38%) |
| Ziekenhuizen / (para)medische praktijken | 5 | 16 | 78 (79%) |
| Sport | 5 | 58 | 150 (71%) |
| Horeca | 1 | 9 | 12 (54%) |
| Culturele sector | Nog niet aangetoond | 10 | 14 (58%) |
| Evenement | - | - | 6 ³ |
| Familie, vrienden, studenten | - | - | 7 ³ |
| Maatschappelijke opvang | - | - | 13 ³ |

¹ Definitie cluster: 3 of meer positief geteste personen die zich binnen 28 dagen in dezelfde locatie/setting bevonden

² Onderlinge transmissie is onbekend omdat setting (nog) geen prioriteit heeft. Prioritering is noodzakelijk vanwege de omvang van het aantal clusters.

³ Bij te lage aantallen actieve clusters kunnen geen percentages worden gegeven tenzij deze significant hoog zijn

Duiding

Het hoge percentage van clusters waarvan onderlinge transmissie onbekend is maakt het noodzakelijk om voorzichtig te zijn met interpretatie van deze gegevens.

De sectoren met clusters zijn gerangschikt naar het aantal clusters waar onderlinge transmissie waarschijnlijk wel heeft plaatsgevonden.

De meeste outbreaks zijn waargenomen in de VVT, het onderwijs / kinderdagverblijven en in de werksituatie.

In de sector Onderwijs / Kinderdagverblijf werden de meeste outbreaks geïdentificeerd in het primair (11) en voortgezet onderwijs (14).

NB: settings voor clusters omvatten niet de besmettingen in de thuissituatie of tijdens bezoek in de thuissituatie. Dit betreft nog steeds de meest genoemde setting in geval een besmet persoon meldt dat er gerelateerde ziektegevallen zijn (circa twee-derde van de meldingen met een gerelateerd geval)

✘ **GGD** 2.632 173 94,9% 45,9%
✘ **Amsterdam**
✘ **BCO & Testen/Lab** Volledige BCO's (vorige week) Risico gestuurde BCO's (vorige week) Afspraak gepland-Afname < 24 uur Afname-Uitslag gecommuniceerd < 24 uur

BCO GGD Amsterdam

Type_BCO_omschrijving ● Risico gestuurd BCO ● Volledig BCO

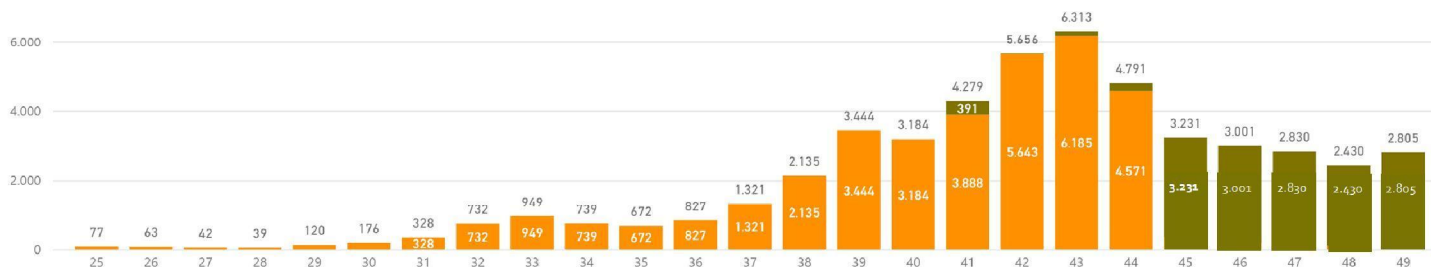

Gem. doorlooptijd in uren aanmaak-afgerond

● Afspraak gepland - Afname ● Afname-Uitslag gecommuniceerd

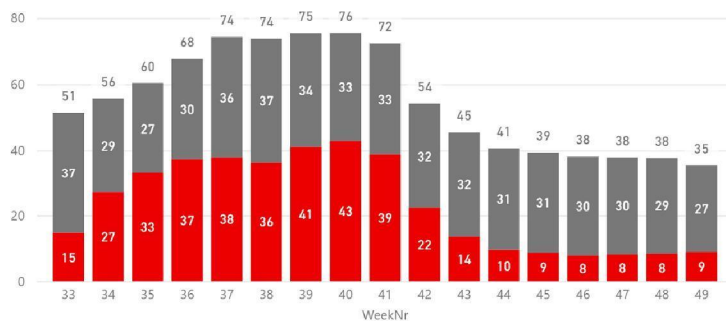

Afspraken per deelnamestatus bij GGD testlocatie Amsterdam (afg. 14 dagen)

deelname_status ● GEANNULEERD ● GEWEEST ● NO_SHOW



✘ **GGD**
✘ **Amsterdam** 31 -16,0% 79 1,9%
✘ **IC & Kliniek** Gem. op IC vorige week IC % verschil vorige week vs 2 weken terug Gem. in kliniek vorige week Kliniek % verschil vorige week vs 2 weken terug

COVID-19 patiënten per dag op IC en in kliniek Amsterdam Amstelland

● Opgenomen IC ● Opgenomen kliniek ● IC capaciteit

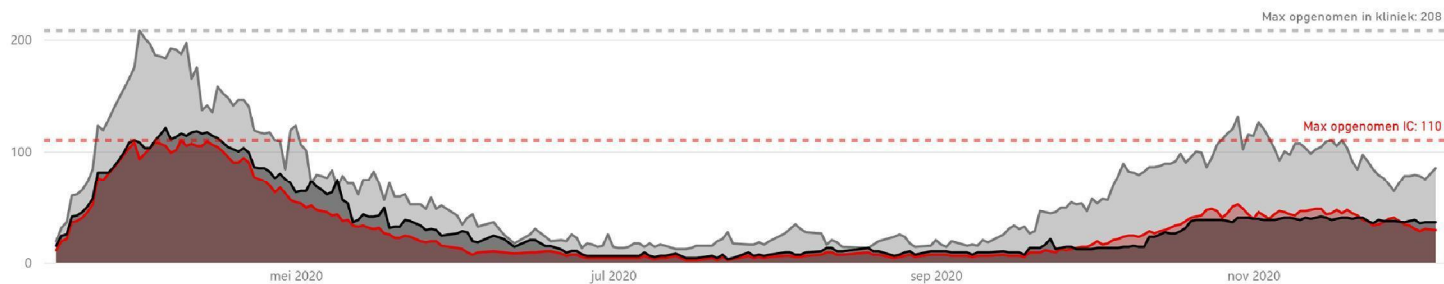

Verloop IC en Kliniek opnames per week voor Amsterdam Amstelland

● Gemiddelde van Opgenomen IC ● Gemiddelde van Opgenomen kliniek

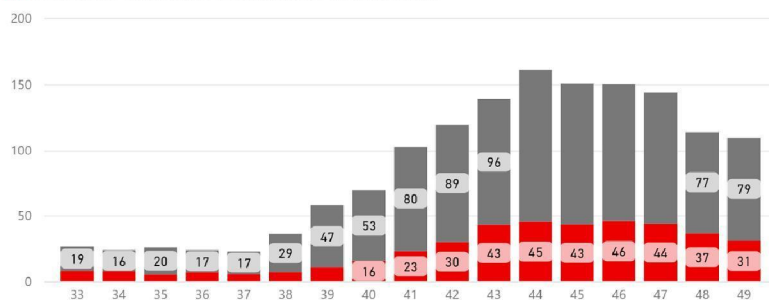

Verloop IC en Kliniek opnames per dag voor Amsterdam Amstelland

● Opgenomen IC ● Opgenomen kliniek

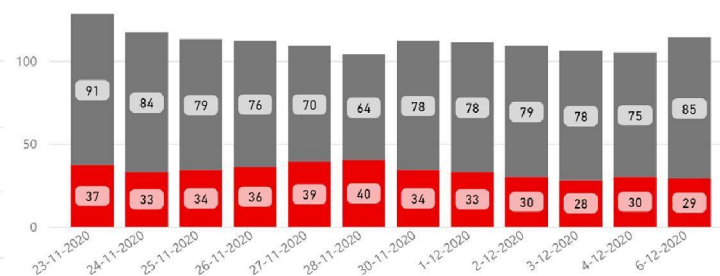



COVID-19 in Amsterdam-Amstelland

Week 49: beddencapaciteit IC/Kliniek

| Datum | Beschikbare capaciteit IC | Bezet IC | Beschikbare capaciteit Kliniek | Bezet Kliniek |
|-------|---------------------------|----------|--------------------------------|---------------|
| 30-11 | 36 | 34 | 99 | 78 |
| 01-12 | 37 | 33 | 99 | 78 |
| 02-12 | 38 | 30 | 99 | 79 |
| 03-12 | 38 | 30 | 79 | 79 |
| 04-12 | 36 | 30 | 79 | 75 |
| 05-12 | 36 | 33 | 78 | 66 |
| 06-12 | 36 | 29 | 79 | 85 |

Het aantal patiënten dat op de IC is stabiel, het aantal patiënten op de kliniek fluctueert, dit komt ook door de landelijke spreiding. Het aantal opnames is gelijk aan de aantallen in de eerste helft van oktober, op dat moment werden extra maatregelen afgekondigd.

Ziekenhuizen

- Er is sprake van een stabilisatie van het aantal patiënten op de IC en kliniek.
- Ondanks het feit dat de ziekenhuizen op dit moment in de 'plateaufase' zitten, is er nog geen mogelijkheid om de reguliere zorg weer op te starten. Voor nu is afgesproken dat tot en met oud- en nieuw de COVID-infrastructuur in stand blijft.
- We blijven lokale uitbraken zien, hierdoor is landelijke spreiding noodzakelijk. Dit zorgt voor fluctuaties in het aantal patiënten op de kliniek.

RAV

- Aantal COVID-inzetten blijft gelijk ten opzicht van vorige week, er worden dagelijks 40-45 ritten gereden.
- Paraatheid is op dit moment goed, besmettingen zijn onder controle.
- Een COVID-inzet duurt gemiddeld 25 minuten langer dan een reguliere, door schoonmaak en langere overdracht. Hierdoor is de bezetting van de ambulances hoger dan vorig jaar.

Persoonlijke beschermingsmiddelen (PBM)

Op dit moment geen bijzonderheden omtrent de PBM. Alle voorraden kunnen goed worden ingekocht. Handschoenen blijven een aandachtspunt voor 2021.

Huisartsenzorg

- Aantal besmettingen stabiliseert, praktijken zijn voorzichtig aan het afschalen met name met het oog op de feestdagen.
- Onder het personeel blijven de besmettingen zorgelijk.

Personeel

Uitval van personeel blijft een groot aandachtspunt. Medewerkers zijn vermoeid, dit kan tot fouten leiden.



Beddenscapiteit VV Tijdelijke COVID-19 zorg

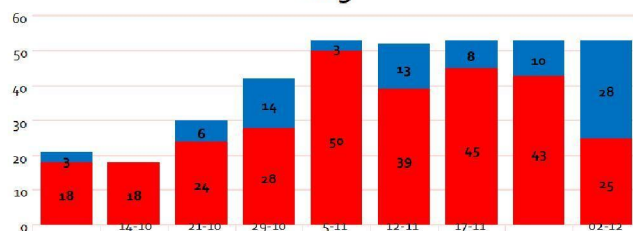

- VVT
- Aantal besmettingen blijft stabiel te hoog.
- In verpleeghuizen zien we nog steeds (ongecontroleerde) uitbraken.
- Organisaties zijn beter toegerust tijdens uitbraken, dit zorgt voor meer controle binnen de VVT zelf.
- Er is ruimte ontstaan op de COVID units. Gezien het toenemende aantal besmettingen en nog steeds te hoog beeld in de ziekenhuizen wordt er weer een toename van het aantal patiënten op de COVID units voorzien. Voor de COVID units wordt tijdelijk personeel ingezet, wanneer er wordt afgeschaald is snel opschalen lastig. Daarom is besloten op dit moment minimaal af te schalen.
- GHZ
- Het aantal besmettingen lijkt licht te dalen, ook hier nog steeds (ongecontroleerde) uitbraken.
- Personeelsuitval blijft een aandachtspunt.
- GGZ
- Geen bijzonderheden, beeld blijft stabiel. Reguliere zorg nog steeds in stand.

Opschalingsniveau zorgcapaciteit buiten de ziekenhuizen

De opschaling van COVID units voor tijdelijke extra zorgcapaciteit buiten de ziekenhuizen kent 4 regionale opschalingsniveaus: basis, midden, hoog en crisis, op dit moment bevinden wij ons in het één na hoogste opschalingsniveau 'hoog'.

Maatschappelijke opvang

De GGD ziet toe op voldoende isolatie/quarantaine capaciteit (onderstaand figuur).

| Type zorginstelling | Beschikbare capaciteit | Actueel bezet |
|-------------------------|------------------------|---------------|
| Maatschappelijke opvang | 29 | 4 |

GGD corona preventie- activiteiten week 49

- Aanpassingen maatregelen per 1 december 2020 → Wijzigingen aangebracht in publiekscommunicatie n.a.v. testen na 5 dagen quarantaine als nauw contact geen klachten heeft.
- Isolatieplicht positief getest persoon beter naleven → Test verzending brief per post met afzender 5.1.2a Brief wordt kwalitatief getest d.m.v. telefonisch interview (meten impact).
- Stimuleren van jongeren om te houden aan isolatieregels → Bereiken van jongeren d.m.v. verspreiding Boomerang kaarten naar 200 adressen o.a. scholen en sportverenigingen. Daarnaast zijn ze ook afgeleverd bij de stadskoketten. Lokale corona preventie teams kunnen hier gebruik van maken.
- Laagdrempelig testen → start testbus in Amsterdam Noord Molenwijk (per 07-12). Lokaal corona preventie team informeert burgers in de wijk. Dag 1 hoge opkomst (93 afnames).
→ Nieuwe testlocatie in Noord (Buikslotermeerplein), opening week 50: informatie naar omwonenden.
- Inzet op preventie in stadsdelen → In Zuidoost zijn er zijn speciale flyers voor ongedocumenteerden gemaakt met informatie over testen bij klachten. Daarnaast webinar van BM met sleutelfiguren in Zuidoost en communicatie via lokale sociale media over communicatie materiaal. 1000 Pakketjes met info over corona en een presentje zijn verspreid onder jongerenorganisaties in Nieuw-West. Streettags in Oostpoort, meer dan 500 gesprekken in de afgelopen 2 weken met bewoners over maatregelen, uitdelen van foldermateriaal, inzet van sociale media van de stadsdelen, 150 posters uitgedeeld aan ondernemers in West, verspreiding audio berichten, promoten van veilig winkelen.
- Inzet op preventie in regiogemeenten → Brieven zijn naar ondernemers gegaan en beheerders van winkelcentra mbt mondkapjes. Jongeren initiatief in Diemen wordt ondersteund. Hosts in het stadshart in Amstelveen, actie van inwoners om zorgmedewerkers een nieuwjaarswens te sturen. Verhalen van medewerkers in de zorg worden verspreid via onder ander podcasts.



Boomerangkaarten December



Jongerenpakketjes in de maak - NW



Campagne veilig winkelen - Centrum



Mobiële testbus Amsterdam Noord - Centrum

Tabel: Top 4 meest bezochte websites per week en aantal bezoekers

| | Week 46 | Week 47 | Week 48 | Week 49 |
|-----------------------------|---|------------------------------|------------------------------|---|
| 1: Meest bezochte webpagina | Coronatest 15.567 | Coronatest 16.402 | Coronatest 16.085 | Coronatest 19.665 |
| 2 | Veelgestelde vragen 8.482 | Veelgestelde vragen 8.067 | Veelgestelde vragen 8.330 | Veelgestelde vragen 11.563 |
| 3 | Testlocaties 6.075 | Testlocaties 6.390 | Testlocaties 6.682 | Betrouwbaarheid van coronasneltesten 7.841 |
| 4 | Betrouwbaarheid van sneltesten 3.526 | Coronavirus testing 3.632 | Coronavirus testing 3.947 | Testlocaties 7.513 |



Street tags in Oostpoort

GGD Amsterdam

Doe bij lichte klachten de coronatest in de GGD-testbus in Molenwijk. Gratis en zonder afspraak.

De GGD-testbus staat van 7 tot 20 december op de parkeerplaats van winkelcentrum Molenwijk en is geopend van 09.00 - 16.00 uur.

- Dit is een informatie kaartje.
- De coronatest is gratis.
- Neem een geldig legitimatiebewijs mee (paspoort, rijbewijs of identiteitskaart).
- Draag een mondkapje.

XXX



NIET voor BTT SK, wel voor intern gebruik GGD

07-11-2020



Hygiëne en infectiepreventie – activiteiten week 49

Het team H&I ontwikkelt met het oog op infectiepreventie interventies om het verspreiden van infectieziekten, zoals Covid-19, te voorkomen. Deze interventies variëren van het bieden van praktische tips op de werkvloer, tot het meedenken over het Covid19-beleid in diverse sectoren.

| | Uitbraak-management* | Covid-audits** | Hygiëne-advies*** | Webinars |
|--------------|----------------------|----------------|-------------------|----------|
| VVT | 3 | 2 | 9 | - |
| VGZ | 2 | 2 | 5 | - |
| GGZ | - | - | 2 | - |
| Kinderopvang | - | - | 57 | - |
| Scholen | - | - | 1 | 2 |

* Uitbraak management: werkzaamheden als lid van het uitbraakteam, audits op locatie, telefonisch en ter plaatse advies en instructie

** Covid-audits: preventief advies als het virus zijn intrede doet binnen een VVT-locatie. Doel: de locatie in staat stellen de uitbraak te beheersen en grote uitbraken te voorkomen

*** Hygiëne advies: advies, evt. op locatie, over te nemen maatregelen om verspreiding van het virus te voorkomen. Dit gebeurt preventief en naar aanleiding van clusters.

Aandachtspunten/ bevindingen week 49

GGD-advies bij ontheffingen op Covid-wet (per 1-12-2020)

- Er is een werkwijze opgesteld om aanvragen voor ontheffingen op de Covid-wet te beoordelen
- Per 1 december wordt voor elke aanvraag een advies opgesteld door H&I en AIZ. Dit advies wordt verstrekt via de GHOR.
- Uitbraakmanagement op de scholen wordt verzorgd door JGZ. H&I ondersteunt met hygiëneadvies waar nodig. Naar aanleiding van het aantal clusters op de scholen ontwikkelen JGZ en H&I een lespakket voor leerlingen. Hierin wordt het belang van de corona-maatregelen nogmaals onder de aandacht gebracht en wordt extra aandacht besteed aan het thuis blijven bij klachten.

Kinderopvang

- De situatie in de kinderopvang blijft hetzelfde: veel positieve medewerkers en veel vragen over omgang met quarantaine. Het afstand houden op de groep is niet mogelijk waardoor er veel nauwe contacten zijn.
- Er bestaat grote behoefte aan de mogelijkheid om snelsten bij de GGD te laten afnemen.



Maatschappelijke opvang en beschermd wonen (MO/BW)

- *Vangnet Veldregie* ziet toe op voldoende beschikbaarheid van locaties voor isolatie/quarantaine van kwetsbare personen (zie onderstaande tabel). Een medewerker van *Vangnet* is daarvoor gedurende 7 dagen per week tussen 08.00-23.00 uur telefonisch bereikbaar.

■

Bezetting en beschikbaarheid COVID-19 isolatielocaties en locatie bescherming kwetsbaren.

| Isolatie 07.12.2020 | Bezet | Vrij |
|---|--------------------------------|------|
| Noorderburgh | 4 (2 isolatie / 2 quarantaine) | 17 |
| A&O Hotel (alleen quarantaine) | 0 | 8 |
| Cliënten MO/BW in thuis isolatie/ quarantaine | 7 | |

- Artsen van de *Geïntegreerde Voorzieningen* en van *Infectieziekten* worden daarnaast 7 dagen per week ingezet voor extra werkzaamheden t.b.v. dak- en thuislozen, ongedocumenteerden en (andere) kwetsbare personen die gebruik maken van MO/BW.
 - De artsen zijn beschikbaar voor vragen over corona m.b.t. voorgenoemde doelgroepen. Zij beoordelen het klinisch beeld en geven de indicatie om te testen.
 - Daarnaast inventariseren zij wat nodig is om isolatie mogelijk te maken (denk aan aanvullende zorg voor verslaving en psychiatrie) en schakelen met de nodige partijen. De GGD artsen zijn gedurende isolatie verantwoordelijk voor de medische zorg.
 - Tenslotte adviseren de artsen over o.a. op- en afschalen isolatiefaciliteiten.



Informatie- en advieslijnen GGD COVID-19

De GGD bemenst vanaf de start van de epidemie in de regio twee informatie en –advieslijnen. Het betreft een intercollegiale advieslijn voor artsen in de regio (020-5555105) en een lijn voor vragen rondom maatregelen, hygiëne en beleid van positief geteste patiënten en contacten, gemeentelijk leidinggevenden, en medewerkers van zorginstellingen (020-5555202).

Beide lijnen zijn 7 dagen per week bereikbaar van 9.00 tot 20.00, 020-5555202 in het weekend van 10.00-20.00.

Veel oproepen komen binnen bij het CCA en worden naar de GGD doorverbonden.

Telefonische advies en informatieverzoeken

| | 5105 | 5202 |
|---------------|------------|-------------|
| 29-nov | 16 | 213 |
| 30-nov | 50 | 449 |
| 1-dec | 28 | 443 |
| 2-dec | 42 | 460 |
| 3-dec | 37 | 543 |
| 4-dec | 45 | 738 |
| 5-dec | 24 | 193 |
| Totaal | 242 | 3039 |

- Op de lijn 5105 kwamen 25 meer telefoontjes binnen dan in de week er vóór.
- Op de lijn 5202 kwamen 450 meer telefoontjes binnen dan in de week er vóór.



Tekst voor website

Aantal positieve testen - Duiding van de cijfers

In week 49 (30 november t/m 6 december) is het aantal positief geteste mensen in Amsterdam-Amstelland met 15% gestegen vergeleken met de week daarvoor. In de gemeenten Amsterdam, Amstelveen, Aalsmeer, Diemen, Ouder-Amstel en Uithoorn blijft het aantal positief geteste mensen schommelen tussen de signaalwaardes 'ernstig' en 'zeer ernstig'; Ouder-Amstel bevindt zich nu boven de signaalwaarde voor het risiconiveau 'zeer ernstig'.

Ook in de stadsdelen van Amsterdam is het aantal positief geteste personen gestegen. Het aantal positief geteste mensen in de stadsdelen Centrum, Zuid, West, Oost en Noord bevindt zich tussen de signaalwaardes 'ernstig' en 'zeer ernstig', en Nieuw-West en Zuidoost boven 'zeer ernstig'.

Aantal afgenomen testen - Duiding van de cijfers

We zien dat het aantal inwoners binnen Amsterdam-Amstelland dat zich bij een GGD-testlocatie laat testen voor het eerst in 5 weken is toegenomen. Hetzelfde geldt voor alle stadsdelen binnen de gemeente Amsterdam. Er worden in de gemeenten Amsterdam, Diemen en Ouder-Amstel relatief meer mensen getest dan in de gemeenten Amstelveen, Uithoorn en Aalsmeer. In de stadsdelen Nieuw-West en Zuidoost van de gemeente Amsterdam worden relatief minder mensen getest dan in de overige stadsdelen.